

Referencia: 333-A

Tipo Inmueble: Piso

Operación: Alquiler

Precio: 600 €

Estado: Buen estado

Efic. Energ.:
105 kWh/m²
22.2 KgCO₂/m²

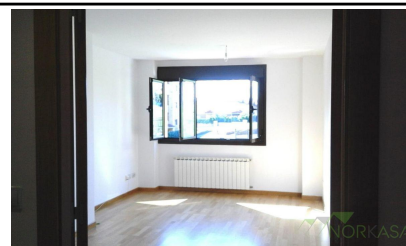

Ubicación del inmueble:

Población: Oviedo
Provincia: Asturias **Código Postal:** 33423
Zona: Soto de Llanera

M² Construidos:	82	Dormit.:	3	Ascensor:	Si	Suelo:	Tarima
M² Útiles:	76	Baños:	2	Amueblado:	No	Aire:	
M² Parcela:	0	Aseos:	0	Piscina:	Si	Agua caliente:	Individual
M² Terraza:	0	Armarios:	3	Trastero:	Si	Combustible:	Gas Natural
Orientación:		Ext./Int.:	Exterior	Terrazas:	0	Zonas verdes:	Si
Construc. años:	2008	€ Comunidad:	0	Garajes:	2	Patio:	No

Datos adicionales:

Precioso piso en Urbanización privada en Soto de Llanera. Tres habitaciones, dos baños, salón y cocina. Todo exterior con amplios ventanales. Cuenta con amplias zonas verdes, piscina, pistas de padel, tenis, baloncesto (comunitarios). En el centro de Asturias, cuenta con servicio regular y escolar de autobuses. Dos plazas de garaje y dos trasteros incluidos en el precio. ¿A qué esperas para vivir en plena naturaleza a un paso de Oviedo y Gijón?. Llámanos

Notas:.....
.....
.....
.....



105 kWh/m²
22.2 KgCO₂/m²