Norkasa

C/ Foncalada, 30 bajo
Oviedo

Teléfono: 984994824
Teléfono 2: 666195051
e-mail: oviedo@norkasa.com

Referencia:	**963-V**
Tipo inmueble:	Piso
Operación:	Venta
Precio:	**160.000 €**
Estado:	Buen estado

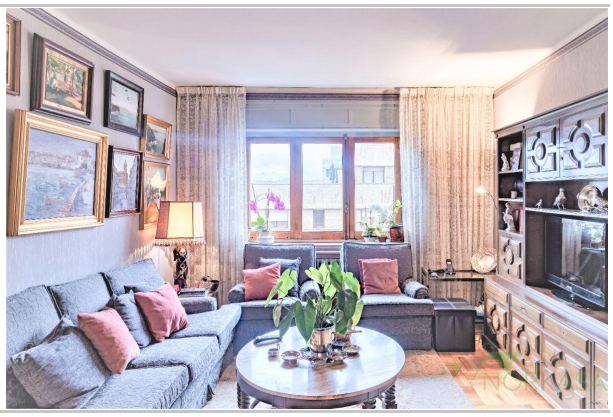

Dirección:	Doctor Severo Ochoa
Planta:	4
Población:	Oviedo
Provincia:	Asturias
Cod. postal:	33006
Zona:	Plaza de la Paz

M² construidos:	127	**Suelo de:**	parquet	**útiles:**	115
Agua caliente:	centralizada	**Dormitorios:**	4	**Orientación:**	sur
Baños:	2	**Antigüedad:**	1962	**Exterior/Interior:**	exterior
Armarios:	3	**Gastos de comunidad/mes:**	123		

Descripción:

Gran piso en Plaza de la Paz. Cuatro habitaciones, salón, cocina y dos baños. Con trastero. En calle peatonal y con posibilidad de aparcar en pequeño parking exterior de uso privado. Portero físico. Altura, exterior y luminoso. Zona con todos los servicios a tu alcance y con fácil salida a todas las vías de comunicación. No lo dejes escapar, llámanos!!!